riva BRAZILIAN LUXURY DESIGN

Manual de Instruções

Instruction Manual

Garrafa Térmica Pump. *Pump Thermos.*

Modo de usar. *Use and care.*

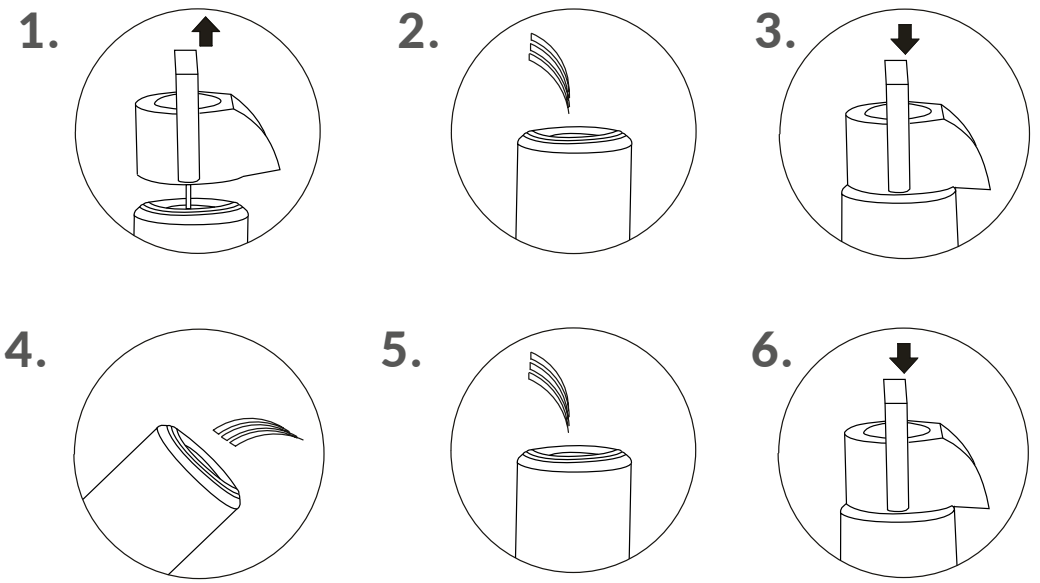

1. Desenrosque a tampa. *Unscrew the lid.* **2.** Encha com água quente (não fervente) ou fria, de acordo com o uso. *Fill with hot or cold water, according to use.* **3.** Deixe a tampa fechada por dois minutos. *Leave the lid closed for two minutes.* **4.** Retire todo o conteúdo da garrafa. *Remove all contents from the thermos.* **5.** Coloque o líquido a ser mantido termicamente, utilizando a capacidade total da garrafa. *Fill the thermos with liquid, using the total capacity of it.* **6.** Coloque a tampa e feche bem. *Replace the lid and close tighly.*

Limpeza. *Cleaning.*

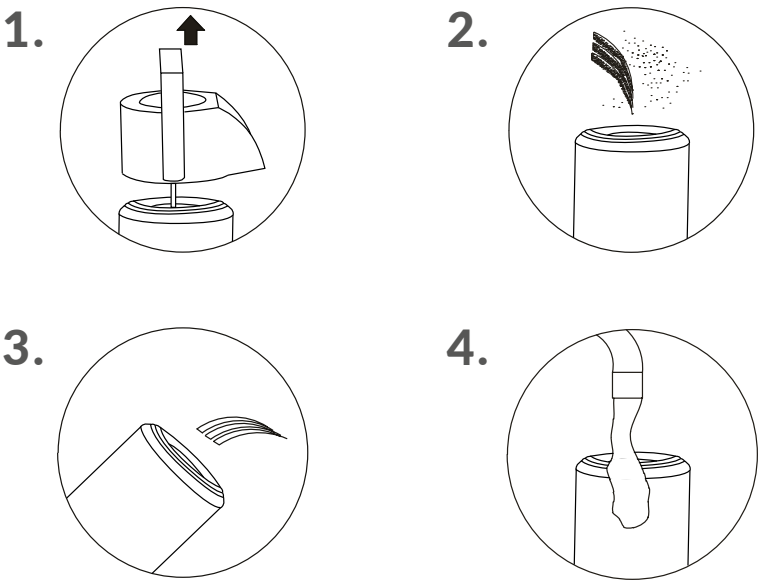

1. Desenrosque a tampa. *Unscrew the lid.* **2.** Use sempre detergente neutro e água morna ou quente. *Always use neutral detergent and warm water to clean the thermos.* **3.** Retire todo líquido da garrafa e enxágue antes de utilizá-la. *Remove all liquid from the bottle and rinse before using.* **4.** Lave externamente com água e sabão neutro e deixe as peças secarem mantendo a garrafa aberta. *Wash off with mild soap and water and let the pieces to dry keeping the bottle open.*

Substituição de ampola.
Replacement of the ampoule.

Caso a sua Pump seja com ampola de vidro.
If your Pump has a glass ampoule.

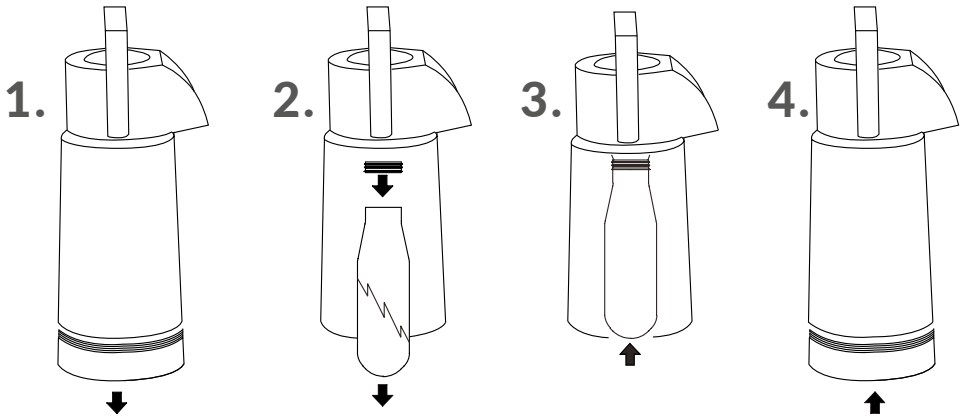

1. Desenrosque o fundo. *Unscrew the bottom lid.* **2.** Retire a ampola de vidro danificada, com extremo cuidado para fragmentos de vidros soltos. Antes de retirar o anel de vedação, verifique se existe algum pedaço de vidro preso a ele e retire-o com cuidado. *Remove the damaged ampoule glass, extreme caution with glass fragments. Before removing the sealing ring , check if there is some piece of glass attached to it and carefully remove it.* **3.** Monte o novo anel de vedação e ampola de vidro, tomando o cuidado para que ambos fiquem perfeitamente encaixados na garrafa. *Assemble the new sealing ring and the glass ampoule, making sure that both are perfectly seated in the bottle.* **4.** Recoloque o fundo rosqueando até seu completo fechamento. Após realizar procedimento para limpeza interna da garrafa. *Replace the bottom lid twisting until it is completely closed. After, proceed with the internal cleaning of the bottle.*

A Riva está a sua disposição. Dúvidas e sugestões, entre em contato conosco.
Riva is at your disposal. Questions and suggestions, please contact us.
sac@riva.com.br / 0800 6061600

Rua Abel Postali, 445. Caxias do Sul - RS.
CEP 95112-255
+55 (54) 3227-1200

rivaoficial

riva.com.br